ORGANIZA:

Diario del Puerto

XXXV Fiesta de la Logística de Valencia

Concurso Mundial de Paellas para empresas del Sector Logístico

COLABORADOR ESPECIAL

Falla Dr. J. J. Dómine Port

COLABORAMOS CON:

Aportem Puerto Solidario Valencia – Declarada de Utilidad Pública

Amigos de la Calle

payasospital

PROGRAMA OFICIAL 2026

LA FIESTA DE LA LOGÍSTICA DE VALENCIA ES POSIBLE POR EL APOYO ESPECIAL DE

ARKAS · valenciaport Autoridad Portuaria de Valencia · Grupo Raminatrans International Forwarders · msc

PATROCINADORES

salvatlogística · TIBA · Baleària · Paul & Truck Transporte Nacional e Internacional · Konecranes Moves what matters. · Datisa Forwarders · Syrgroup Operador Logístico · Ajuntament de Riba-roja de Túria

BGA Logistics · Consigmar · randstad · Comodality The Logistics Company · in side Logistics Ready for your future · Arroz Dacsa · Savino Del Bene · Bizzancio Unique Events

zummo · TMEIC We drive industry · Seroil Reciclamás · cyes · vareser · Grupo Torres Desde 1915 · Polarcube · ifs 40 years

Romeu Shipping · Romeu Shipping · Caliche Corporación Familiar · GrupaMar Transporte y Logística · Yang Ming Yang Ming Marine Transport Corp. · AM Cargo International Worldwide Logistics · Boluda Corporación Marítima · Zausan Innovación Tecnológica

TransGlory NVOCC & Neutral Air · agc newtral · martico group · Europea · GMR Global Trans · Cosco Shipping · nederval · Hapag-Lloyd

Grupo Atles · sertranin Keeping the world moving · Alonso Grupo · etra · D-TEC · APM Terminals Lifting Global Trade · Portrailer · Mercedes-Benz Autoprima

Area117 ¡Contigo en la carretera! · CIPS Logistics · noatum maritime Services · CaixaBank · AON · noatum ports · alsa · GNV

Akkon Lines · Docks Logistics for Maritime Sector · prodevelop · wtransnet alpega solution · Vedat Mediterráneo · Bergé Moved by Logistics · ceva Logistics · Cartonajes Gamox

ONE Ocean Network Express · Marguisa Seaports Group · HMM · TIP Group · Renault Trucks Grupo Valauto · Valencia · Lantia Marítima · chapman freeborn The Global Aircraft Charter Specialists

ROS Group · KPMG · taller de IDEAS y COMUNICACIÓN

COLABORADORES

Bertrailer · Marina Port Valencia · COACAV · Avanza Logística · JV Facility Services · Liebherr · Cotransa Group · Manuport Logistics · ZIM · Pérez y Cía Group · RFI Cargo

C.H. Robinson · Maersk · Ferreralmenar Comunicaciones · Mercedes-Benz Valdisa VI · WEC Lines · sesame · Newport Logistic operador de transporte · tareca Vending que te hace feliz · login · Trans Italia Green Transport · Axxès Take the Lead

Cargobot · Torrescamara · planimatik · CSP Spain The Ports for ALL · Mueloliva

www.fiestadelalogisticadevalencia.com


BOLUDA
CORPORACIÓN MARÍTIMA
SEAWIDE TRUST
Trust is our compass to guarantee that ships,
goods, and businesses can reach safe haven.
That's how we merge reliability,
audacity, and safety for over 200 years.
Across every ocean,
through every route, in every port.
VERONICA B
VB XEREA
IMO 9780524
VIKING
boluda.com.es

SUMARIO

SALUDA	4
JURADO DE LA FIESTA DE LA LOGÍSTICA DE VALENCIA 2026	6
PRESENTACIÓN DE LA FIESTA	8
ASÍ FUE 2025	14
LISTADO DE ANUNCIANTES	78

PROGRAMA OFICIAL 2026

12:50 Apertura de la puerta principal

13:00 Apertura de la barra popular

Apertura de la zona solidaria

Inicio del reparto de los ingredientes para la elaboración de las paellas del Concurso

13:30 Factoría del Espectáculo dará la bienvenida a la familia logística con su espectáculo de malabares con zancos

13:30-15:30 Actuación simultánea de dos charangas que animarán a los participantes en sus parcelas

14:00 Comienza el Concurso de Paellas

14:30 Mascletà a cargo de Hermanos Caballer

14:45-16:00 Presentación de paellas al Jurado

16:00-16:30 Masterclass Zumba

16:30 Entrega de los Premios del Concurso de Paellas

16:45-20:00 Actuación de la orquesta Montecarlo

19:30 Cierre de la barra popular

20:00 Fin de la Fiesta de la Logística

SE RUEGA ENTREGAR LOS ALIMENTOS SOBRANTES EN EL PUNTO SOLIDARIO HABILITADO PARA LA OCASIÓN





PACO PRADO
DIRECTOR GENERAL
DE GRUPO DIARIO
(ORGANIZADOR
DE LA FIESTA DE LA LOGÍSTICA
DE VALENCIA)

El paso del tiempo, paella a paella

Los grandes eventos son los que nos marcan y subrayan el paso del tiempo. Sin días, horas, años, todo sería más difuso. A veces creeríamos que veinte años no es nada, que la vida pasa en un segundo o que un instante se hace más largo que un domingo sin fútbol. Necesitamos parámetros que nos recuerden el paso del tiempo. Entre esos puntos de inflexión está la Navidad, las vacaciones de verano, las fiestas del pueblo y ... las Fiestas de la Logística. Como cada gran Rubicón, muchos meses antes se empiezan a vivir, a esperar, a sentir. Las Fiestas de la Logística compiten en temprana expectativa con la navidad bolivariana o con las luces de Vigo. En cuanto pasa el verano, y en ocasiones antes, ya el sector está vibrando, preguntando, preparándose para su Fiesta. Año tras año, y van ya 37, he vivido estos momentos como, quizás, el punto de inflexión más rotundo en mi particular calendario. Los años más intenso fueron, curiosamente, aquellos días oscurísimos de pandemia en los que no se celebró el evento. Esta edición del próximo día 6 de marzo debería ser la 37 y "solo" será la 35. No tengo memoria alguna. Qué le vamos a hacer. Las caras, los nombres se me olvidan enseguida (ojalá los caras se me olvidaran tan rápido), pero tengo almacenados mil recuerdos de la Fiesta de la Logística de Valencia, Concurso Mundial de Paellas para empresas del sector logístico, la Fiesta de las Mil Paellas, la concentración de logísticos más grande conocida en el mundo, que todo eso y más es esta inmensa celebración de la unidad y vertebración de nuestro sector. Cuanto más lejano es el recuerdo, más nítido lo tengo. Dicen que eso es propio de viejitos. Puede ser. Es normal que, tantos años después, nos pongamos tiernos recordando las cenas de sobaquillo preparatorias del primer evento, pensando en los que estaban y ya no están

De esos que formamos el equipo inicial, en esta edición esperamos ver de nuevo paseando orgullosos entre paellas, a los "migueles", mi Miguel Pelegrí y mi Miguel Rocafull. Ambos estarán ahí, entre las 14.000 personas que se van a citar en el evento. Estarán como uno más, y pocos sabrán que su tesón, su esfuerzo, su imaginación y su nobleza ha sido imprescindible para formar la base de este inmenso logro de todos.

Todos estos recuerdos se perderán como polvo en el viento. Repasarlos hoy, como cada año, no es más que un acto de justa gratitud. Sé que con el tiempo sus nombres, como el de casi todos, se borrará de la memoria colectiva. Y de los orígenes de la Fiesta de la Logística hablarán, como suele suceder, quienes nunca jamás estuvieron allí. Los que estuvimos... o no nos acordaremos o, sencillamente, ya no estaremos para defender la verdad. No nuestra verdad, sino la verdad.

Llevamos desde 2008 en la misma ubicación, tras haber realizado antes el evento en otros tres emplazamientos diferentes, en la calle Dr. J.J. Dómine, en el entorno de las Atarazanas y en la entrada del actual recinto de Adif, donde se celebra el evento desde la edición de 2008. Un total de 15 ediciones, con esta, llevamos celebrando la Fiesta en la misma ubicación, siendo este el emplazamiento que más años ha acogido este evento. Ojalá podamos contar con esta ubicación mil años más. Esa debería ser la plegaria colectiva de los que amamos esta Fiesta.

Tenemos una cita el próximo día 6 en la 35 edición de un evento que cada año se llena, para mí y estoy seguro de que también para los amigos logísticos, de más carga emocional. Siempre conmueve ver cómo el paso del tiempo, que todo lo debilita, ha hecho más y más fuerte aquella bendita locura que el viernes cumplirá 37 años y 35 ediciones.

Nos vemos en Las Paellas.

expertos en logística
expertos en ti.



Te ayudamos a superar los principales retos en la gestión del talento en el sector, atracción, selección de perfiles operativos, mandos intermedios y directivos, y externalización de la cadena logística.

descubre cómo podemos ayudarte

randstad operational

logística & transporte.

JURADO DE LA FIESTA DE LA LOGÍSTICA DE VALENCIA 2026



FRANCISCO PRADO
DIRECTOR GENERAL DE GRUPO DIARIO



JOSÉ RODRÍGUEZ
SUBDELEGADO DEL GOBIERNO EN VALENCIA



GUSTAVO SANTANA
PRESIDENTE DE PUERTOS DEL ESTADO



MAR CHAO LÓPEZ
PRESIDENTA DE LA AUTORIDAD PORTUARIA DE VALENCIA



ELENA DELGADO GUTIÉRREZ
CAPITANA MARÍTIMA DE VALENCIA



MARTA CATALÁN
JEFA REGIONAL DE ADUANAS E II.EE. DE VALENCIA



VICENTE BOLUDA
PRESIDENTE DE AVE



VICENTE LAFUENTE
PRESIDENTE DE CEV



JOSÉ VICENTE MORATA
PRESIDENTE DE CÁMARA DE VALENCIA



JAVIER MUÑOZ DIEZ
CAPITÁN DE LA GUARDIA CIVIL



ENRIC TICÓ
PRESIDENTE DE FETEIA



CARLOS PRADES
PRESIDENTE DE FVET



ANTONIO NOGUERA
PRESIDENTE DEL COACAV



ERNESTO PERIS
PRESIDENTE DE ATEIA VALENCIA



ALFREDO SOLER
PRESIDENTE DE PROPELLER VALENCIA



LORENA BALLESTER
VICEPRESIDENTA DE FVET-PUERTO



NÚRIA BURGUERA
DIRECTORA DE COMUNICACIÓN DE LA APB



PAULA CASAIS
GERENTE DE LA ASOCIACIÓN NAVIERA VALENCIANA



BLANCA GUITART
DIRECTORA DE FETEIA



ANTONIO CRESPO
DIRECTOR DE VALENCIA TERMINAL EUROPA

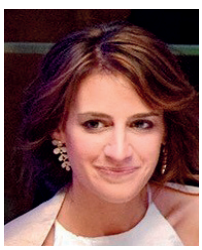

PILAR GASCÓ
GRUPO DIARIO



BERNARDO GUZMÁN
DIRECTOR DE LA CADENA SER COMUNITAT VALENCIANA



ANTONIO TORREGROSA
DIRECTOR GENERAL DE LA FUNDACIÓN VALENCIAPORT

Cada metro
cuenta
cuando el espacio
tiene un propósito

Oficines
Creamos oficinas pensadas para
personas, equipos y resultados.



C/ Manyà 26 Parque Táctica (Paterna) oficines.es +34 962 761 799 oficines@oficines.es

KALERIS

Excelencia en la administración de la cadena de suministro



¿Deseas optimizar tus operaciones, incrementar la eficiencia y disminuir costos? Esa es nuestra área de especialización.

Únete a más de 650 líderes en la cadena de suministro que ya se benefician de la ventaja competitiva de colaborar con Kaleris. Con más de 30 años de experiencia y atención al cliente disponible las 24 horas, los 7 días de la semana, satisfacemos tus necesidades en los momentos más críticos.



KALERIS
Carga General TOS



KALERIS
Gestión de espacios y transporte



KALERIS
Condiciones de servicio del contenedor.

Una cadena de suministro más interconectada comienza aquí.

EVERY MOVE MATTERS™

Visite nuestro sitio web.
www.kaleris.com



Vista general de la Fiesta en el momento de su apertura el pasado año.

XXXV Fiesta de la Logística de Valencia: suma y sigue

REDACCIÓN

La XXXV Fiesta de la Logística de Valencia, Concurso Mundial de Paellas para empresas del sector logístico 2026, organizada por Diario del Puerto, ha vuelto a colgar el cartel de aforo completo. Una edición más, el evento, que refuerza la unión y concordia entre los miles de profesionales que se dedican a la logística, fomentando algo tan valioso como la vertebración del sector, ha superado todas las expectativas y ha marcado un nuevo récord de inscripciones. Nos hemos vuelto a superar, como venimos haciendo desde 1990.

La antigua estación del Grao de Valencia acogerá la Fiesta mañana, 6 de marzo, de 13 a 20 horas. Las previsiones hablan de que asistirán al evento 13.000 personas que cocinarán 1.220 paellas.

>



La Fiesta comenzó con la tradicional mascletá.

RIBA-ROJA
LÍDER
en logística valenciana



Plan de Reconstrucción
Inversión en infraestructuras hidráulicas
Gestión de ofertas de empleo
Acciones formativas
Asesoramiento empresarial

SOM RIU

AJUNTAMENT DE RIBA-ROJA DE TÚRIA

ribactiva



La Fiesta de la Logística 2025 contó con un castillo de fuegos artificiales y la actuación de la Orquesta Montecarlo.

Cabe destacar que, por tercer año consecutivo, no se abierto el plazo de inscripción porque tan solo con los que se apuntaron el año anterior y sus nuevos compromisos, se ha completado el aforo.

SORPRESAS

Como ya es tradición en Diario del Puerto, la Fiesta se piensa y repiensa cada año para mejorarla en todos los sentidos. Por ello, como en cada una de las anteriores ediciones, habrá sorpresas para que la creciente participación de amigos logísticos se consolide entre la alegría y el buen rollo.

En este sentido, la distribución de las mesas, la carpa del jurado, la barra y la zona de actuaciones y de entrega de galardones seguirá siendo una prioridad para que todos estemos mejor, más cómodos y más cerca de las zonas comunes. Ni que decir tiene que, en los apartados de animaciones, mascletá, sorpresas y novedades, daremos otro pasito adelante, también como todos los años. Por cierto, por si alguien tenía dudas, volveremos a contar con la orquesta Montecarlo.

Además, la falla Dr. J.J. Dómine-Port será la colaboradora especial de la Fiesta de la Logística de Valencia.

SOLIDARIDAD

Como en ocasiones anteriores, la Fiesta de la Logística de Valencia tendrá carácter solidario. En esta edición, se volverá a colaborar con Aportem-Puerto Solidario Valencia, Amigos de la Calle y Payasospital. Con Aportem la ayuda se vertebra, principalmente, a través de la venta de los packs solidarios. Por su parte, la asociación Amigos de la Calle se encargará de recoger todo lo que no se vaya a consumir para destinarlo a los más necesitados. Y con Payasospital, una organización volcada en llevar alegría a los que más lo necesitan en sus momentos más duros, cuando les >



Sertego G51 fue el Premio Especial del Jurado en la XXXIV Fiesta de la Logística de Valencia.



Un total de 286 empresas inscribieron 1.146 paellas, logrando confirmar a la Fiesta de la Logística de Valencia como la gran cita cohesionadora del sector.


FULL
TRUCKS
www.polarcube.es
POLARCUBE
Enjoy
FALLAS DE VALENCIA 2026



Muchos de los asistentes participaron en el Concurso Mundial de Paellas para empresas del Sector Logístico.



La explanada de la antigua estación de El Grao, junto al puerto de Valencia, reunió el pasado año a 12.500 personas.

falta la salud, visibilizará sus iniciativas y promocionará sus artículos solidarios.

SISTEMA DE LOCALIZACIÓN DE EMPRESAS

Por último, hay que apuntar que Diario del Puerto cuenta en su web con un sistema de localización de empresas en las Fiestas de la Logística, así que todas y cada una de las empresas inscritas en la XXXV Fiesta de la Logística de Valencia podrán encontrar su ubicación exacta con un solo clic. ¿Cómo? Es sencillo: se accede a diariodelpuerto.com y en la ventana emergente del buscador se escribe el nombre de la empresa a buscar, clic y listo.

Además, a esta opción digital se suma el tradicional Plano de Situación que se distribuirá masivamente entre los miles de participantes.

AGRADECIMIENTOS

Finalmente, se debe subrayar que el techo alcanzado este año es gracias a nuestros patrocinadores especiales, patrocinadores y colaboradores. Diario del Puerto une esfuerzos con ese genial grupo de empresas e instituciones para concretar esta inigualable fiesta de todos.

Muchas gracias.



Miembros de los Jurados, Organización y representantes de la Falla J.J. Dómine-Port junto a una de las paellas presentadas al concurso.

EccoFreight

Advanced technology
for sustainable
forwarding_

MADRID · VALENCIA · SEVILLA

IMPORT & EXPORT
REEFER CARGO
CROSSTRADE
SUPPLY CHAIN
FCL & LCL
ALMACENAJE Y DISTRIBUCIÓN
DESPACHOS DE ADUANAS
TRAMITACIÓN DE SEGUROS
PROJECT CARGO
TRANSPORTES ESPECIALES TERRESTRES
INSPECCIÓN DE CONTENEDORES



www.ecco-freight.com

Ecco logistics

Especialmente diseñada para
operadores logísticos y transportistas

¡Pruébalo ahora!

www.eccologistics.es

Tecnología certificada para el cálculo y reducción de la huella de carbono del transporte de mercancías

GLEC GLOBAL LOGISTICS EMISSIONS COUNCIL

ISO 14083

SMART FREIGHT CENTRE ACCREDITATION

CarbonTech®



La animación y las sorpresas también fueron protagonistas en la Fiesta.

2025: superando todos los registros con 12.500 logísticos

REDACCIÓN

La XXXIV Fiesta de la Logística de Valencia, Concurso Mundial de Paellas para empresas del Sector Logístico, organizada por Diario del Puerto, reunió el pasado año a 12.500 personas en la explanada de la antigua estación de El Grao, junto al Puerto de Valencia.

Esta cifra volvió a pulverizar todos los registros de la Fiesta que batalló (y ganó) con las inclemencias meteorológicas. Un total de 286 empresas inscribieron 1.146 paellas, logrando confirmar a la Fiesta de la Logística de Valencia como la gran cita cohesionadora del sector.

Un año más, los profesionales del sector logístico fueron los auténticos protagonistas y últimos responsables de este éxito sin precedentes. Además, como en ediciones anteriores, la falla Dr. J.J. Dómine-Port fue colaboradora especial de la Fiesta de la Logística de Valencia.

La edición de 2025, que mantuvo su carácter solidario colaborando con Aportem-Puerto Solidario Valencia, Amigos de la Calle y Payasospital, también contó con algunas mejoras como la reubicación de las mesas, la barra y la zona de actuaciones y de entrega de galardones y, en el ámbito de animaciones, destacaron los fuegos artificiales y la actuación de la Orquesta Montecarlo.



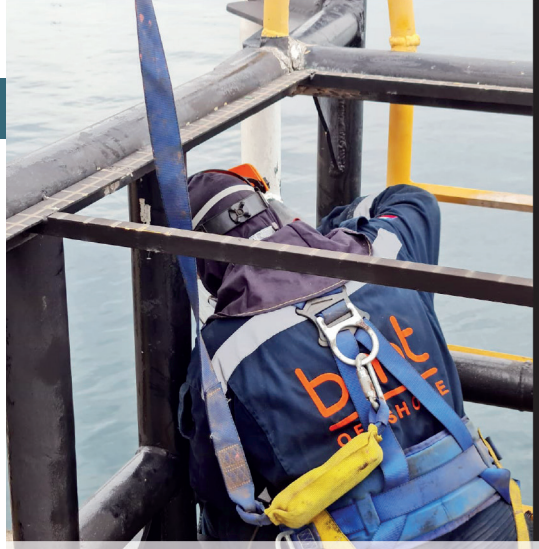





bmt OFFSHORE

tanaval #bmteam

bmt BOILERS

bmt MEDICAL



bmt REPAIRS







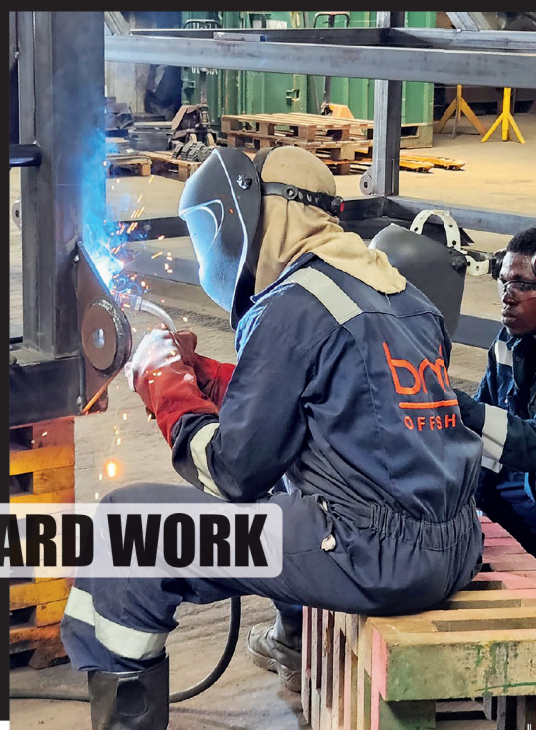

THERE IS NO SUBSTITUTE FOR HARD WORK

#bmteam



ACROSS LOGISTICS.



ADI.



ADUANA DEL GUADALQUIVIR.



ADUANAS PUJOL RUBIÓ.

NEPTUNO HOTEL SPA | THAI

Sumérjase en un oasis de tranquilidad y relajación reservando nuestros masajes THAI

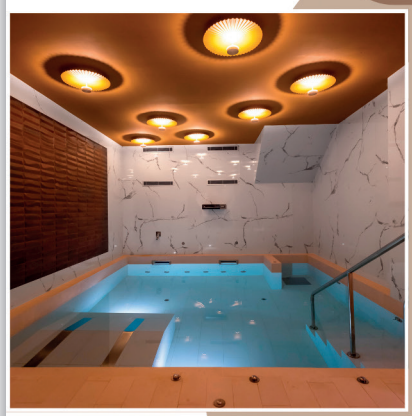







Confíe en nuestro Restaurante Tridente:
Eventos de empresa y privados.

Nuestro bar frente al mar
para cualquier momento del día.

reservas@hotelneptunovalencia.com
www.hotelneptunovalencia.com
+34 96356 77 77

TRIDENTE
RESTAURANTE DEL NEPTUNO

COMODALITY
The Logistics Company

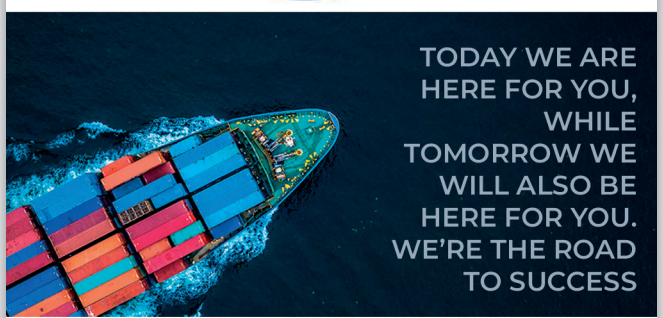

BARCELONA
C/ Numancia, 185, 2° puerta 2
08034 Barcelona
Tel. 93 131 00 92
barcelona@co-modality.com

VALENCIA
C/ La Paz, 28, puertas 1 & 2
46003 Valencia
Tel. 96 020 12 90
valencia@co-modality.com

MADRID
C/ Bahía de Pollensa, 5, Oficina 19 & 20
28042 Madrid
Tel. 91 108 09 84
madrid@co-modality.com

BILBAO
C/ Mayor 10, 5°, 4ª
48930 Getxo - Bizkaia
Tel. 946 780 606
bilbao@co-modality.com

ANDALUCÍA
PISA – C/ Industria 5, Edificio Metropol 3, Planta 2, Oficina 24
41927 Mairena del Aljarafe (Sevilla)
Tel. 854562020
sevilla@co-modality.com

www.co-modality.com

Pérez y Cía
group

Más de 170 años Navegando



BOS Prime | Britoil Offshore Shipping

Pérez y Cía

Servicios Marítimos

martico group

Servicios de Freight Forwarding y Logística

CARMAR

Servicios Logísticos y Grupaje

Grupo Remolques Unidos

Servicios de Remolcadores

DEPOT CONTAINER SERVICES

Servicios de Depósito de Contenedores

CFS

Servicios Offshore y Feeder

grupoperezycia.com

perezycia



ADUANAS.



AGC NEWTRAL.



AGUNSA EUROPA.



ALFREDO ROIG FONS.



ALMACENES AGV.



tpf
CONSULTING

NAVE LOGÍSTICA DISPONIBLE

ZAL de Valencia

Nave de última generación

De 6.000 m2 a 18.000 m2

Junto al Puerto de Valencia



CONOCE MEJOR ESTA PROMOCIÓN

661 73 73 73

tpfconsultora.com



ALSA.



AMARRADORES VALENCIA.



AM CARGO.







Ingeniería que inspira confianza

La calidad de los equipos Liebherr garantiza rendimiento, seguridad y fiabilidad en los entornos más exigentes. Una solución innovadora para quienes necesitan resultados hoy y a largo plazo.
www.liebherr.com

LIEBHERR

Equipamiento portuario





AMURA CARGO.



ANTILLAS SEA AGENCY.



ANYMORE TRANSPORT.



AON.



APM TERMINALS VALENCIA.



KONECRANES



How beautiful can container handling be?

A smooth container handling operation is beautiful to behold. Every container move matters. The container crane does its work with maximum eco-efficiency and silence. It's serviced at the right times, with digital help and on-the-spot expertise. The containers flow, the business prospers.

More info on Konecranes RTGs

More info on Konecranes Port Services



ARKAS.



ASOCIACIÓN NAVIERA VALENCIANA.



ASSEUNION SPAIN.





ATEC BARCELONA.



AUTOPRIMA.

La evolución continúa



Grupo
Valauto

RENAULT
TRUCKS

Valauto Quart
Ctra. Madrid-Valencia. km 349,200
46930, Quart de Poblet (Valencia)
T. 961 534 181 - F. 961 548 812

Valauto Norte
Avd. del Puerto, 10
46520 Puerto Sagunto (Valencia)
T. 962 661 954

Valauto Sur
Pol. Ind. Ciudad de Carlet C/ Tramuntana, 19
46240 Carlet (Valencia)
T. 962 558 025

www.valauto.es



AUTORIDAD PORTUARIA DE VALENCIA.



AVANZA LOGISTICS.



AYUNTAMIENTO DE RIBA-ROJA-RIBACTIVA.



BADENES LOGISTICS.



BALEÀRIA.

Paul & Truck
TRANSPORTE NACIONAL E INTERNACIONAL
Carrer de Tramuntana, 11
46240 Carlet - Valencia - España
Tel. +34 962 54 35 16
info@paulandtruck.com
www.paulandtruck.com
PUNTUALIDAD
SERVICIO
COBERTURA
NUESTROS CLIENTES NO TIENEN FRONTERAS Y NOSOTROS TAMPOCO...











BANCO SABADELL.



BANKS & LLOYD.



BAS & JOSA.



BGA LOGISTICS.





BERGÉ.



BILADU.



BIOBAM.







BLUE WATER SHIPPING.



BNP PARIBAS REAL STATE SPAIN.



BOLUDA CORPORACIÓN MARÍTIMA.





C.H. ROBINSON.



CAIXABANK.



CARGO FLORES.



CARGOBOT IBERIA.







CARMAR.



CEMENTOS LA UNIÓN.



CEMESA.



CHARTER LINK LOGISTICS SPAIN.





CEVA LOGISTICS.



CIPS LOGISTICS.



CMA CGM.

Embalaje industrial,
protección y lashing de mercancías
Servicios logísticos y marítimos
Almacenaje y depósito

EMBALAJES CANTABRIA, S.L.

ZONA NORTE/CENTRO
CANTABRIA

ZONA LEVANTE/SUR
SAGUNTO (VLC)



www.embalajescantabria.com

TCH
TRANSPORTES
CHAVARRIA, SL.

Avda. del Puerto 26, nave 5
46520 Puerto de Sagunto (Valencia)
Telf.: 670.26.32.06
E-Mail: tch@tchgroup.es



COACAV, GUARDIOLA ADUANAS, ADUANAS LLOBET Y CONSEJO GENERAL AGENTES ADUANAS.



COLMAR - MARGUISA.



COMODALITY SPAIN.





CONSIGMAR.



CONTROL SYSTEM SURVEY.



COORDINADORA SOMT.

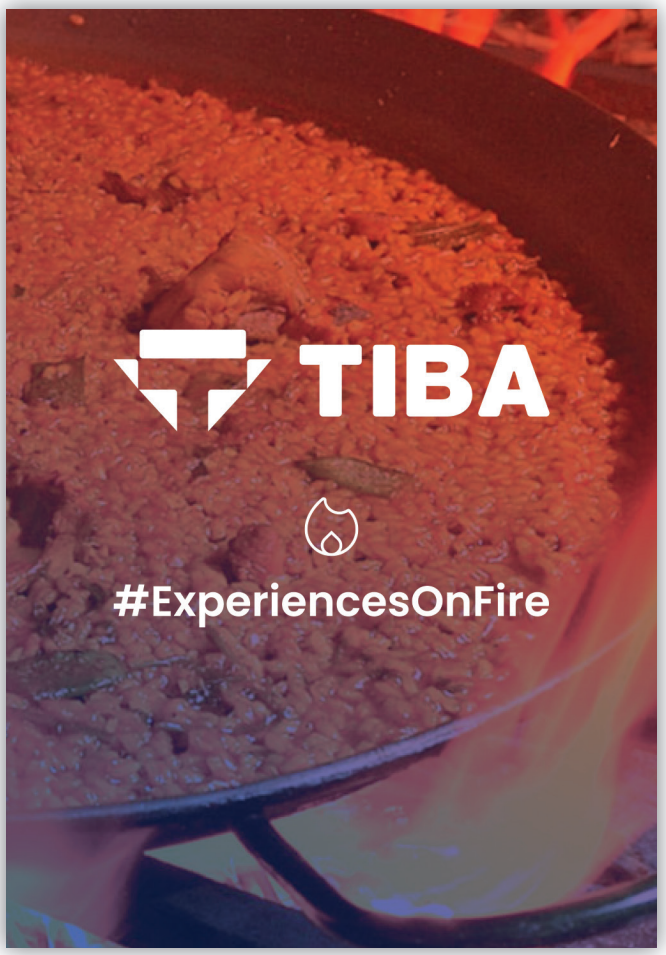





COPITRANS.



CPEV.



COSCO SHIPPING LINES (SPAIN).



CRIT INTERIM ESPAÑA.

DEPOT REAL BENLLOCH S.A.

OPERADOR LOGÍSTICO INTEGRAL

SUPPLY CHAIN INTEGRATION

Marca de Garantía
Puerto de Valencia

FOURTH PARTY LOGISTICS (4PL)
LOGISTIC SERVICE PROVIDERS

STUFFING/UNSTUFFING OF CONTAINERS FCL-LCL
CARGO SECURING OF ALL LINDS OF LOADS (CERTIFED PROVIDER)
SHORT-TERM AND LONG-TERM STORAGE, STOCK CONTROL
CUSTOMS WAREHOUSING
MARITIME PACKAGING
TRANSPORT OF MARITIME CONTAINERS
STEVEDORING OF ALL OF MERCHANDISE
PICK AND PACK SERVICE (SHRINK-WRAPPED PALLETIZED GOODS)
IRON & STEEL- RECEIPT AND FILLED OF ALL KINDS OF MATERIAL
HANDLING OF CONTAINERS (FULL AND EMPTY)
CONTAINERS INSULATION
SALE AND RENTAL OF SEA CONTAINERS
CARGO SECURING MATERIAL

SHIPPING SUPPORT SERVICE

DEPOT REAL BENLLOCH, S.A. | Avenida Alacant, 10 - 46460 - Silla - Valencia | T 963 670 888 | realbenlloch.com



COTRANSA GROUP.



CST GRUPO.



CSP SPAIN.

tysa
Tránsitos y soluciones aduaneras.
Av. Ingeniero manuel Soto 15-2ª
46024 Valencia (Spain)
tel. 96 322 50 30
fax. 96 206 59 40
www.tysaaduanas.com
tysa@tysaaduanas.com

TransGlory
NVOCC & NEUTRAL AIR
AL MAL TIEMPO,
buen Mojito
¡Os esperamos en Paellas en Valencia!



CTL - BOLSAPORT.



DECOEXSA.



DACHSER SPAIN AIR & SEA LOGISTICS.

BGA LOGISTICS

Somos tu operador logístico neutral de confianza



Almacenes depósitos aduaneros



Carga, descarga, manipulación de mercancías



Almacenaje y control de inventarios



Transporte y distribución

www.bgalogistics.com

C/ Vall D'Albaida, 2 – Polígono Industrial Más del Oli
Tel. 660 407 971 – info@bgalogistics.com
46940 MANISES (Valencia) ESPAÑA



DACSA GROUP.



DATISA FORWARDERS.



PLUG AND PLAY.



DEL CORONA & SCARDIGLI SPAIN.





DHL GLOBAL FORWARDING SPAIN.



DIARIO DEL PUERTO.



DOCKS.



EASTCARGO.





DSV SEA.



ECCOFREIGHT TRANSPORT SERVICES.



EESAUDIT.



EL MOSCA.



EMBA 36.





EMBALAJES CANTABRIA.



ERHARDT LOGISTICS.



ERSHIP.



ESTEVE LOGÍSTICA.

AM CARGO

INTERNATIONAL WORLDWIDE LOGISTICS



La apuesta por una

LOGÍSTICA INTEGRAL

AGENTES EN

Extremo Oriente · Mar Rojo · Medio Oriente · Norte África · West África
Mediterráneo Occidental · Mediterráneo Oriental · Subcontinente Indio

A.M. CARGO LOGISTIC SL

Vicente Beltrán Grimal, 23 entresuelo | 46023 VALENCIA | Tel. (34) 96 367 87 07 | Fax (34) 96 367 87 63 | **info@amcargo.es**

A.M. CARGO ALICANTE | Tel. 96 367 87 07 | **info@amcargo.es**

A.M. CARGO ARAGÓN S.L. | Tel. (34) 976 364 444 | Fax (34) 976 364 445 | **info@amcargoaragon.es**

A.M. CARGO BARCELONA S.L. | Tel. (34) 93-131 00 90 | Fax (34) 93-379 27 69 | **jsangenis@amcargobcn.es**

A.M. CARGO MADRID S.L. | Tel. (34) 91 061 24 00 | **david@amcargo.es**

A.M. CARGO SHIPPING SL (BILBAO) | Tel. (34) 946 941 220 | Fax (34) 946 613 056 | **rocio@amcargobio.es**

A.M. CARGO IMPORT LOGISTICS S.L. | Tel. (34) 96 367 87 07 | Fax (34) 96 367 87 63 | **almudena@amcargo.es**

A.M. CARGO OVERSEAS FORWARDING S.L. | Tel. (34) 96 367 87 07 | **arodrigo@amcargo.es**

www.amcargo.es



ETE LOGÍSTICA ESPAÑA.



ETEU CONTAINERS.



ETRA-ELECTRONIC TRAFIC.



EXPEDITORS INTERNATIONAL ESPAÑA.



FORO DE LOGÍSTICA.



G.A. TORRES.





FUNDACIÓN VALENCIAPORT.



GAM.



GDMTRANS.





GEODIS.



GESTRANS VALENCIA.



GLOBAL CARGO SYSTEM.



GLOBELINK UNIEXCO.



GLOCAL LOGISTICS.



GLOVAL MULTICOVER.

UNIVERSITAT POLITÈCNICA DE VALÈNCIA

Grado en
Gestión del Transporte y la Logística

Información básica
Duración: 4 cursos académicos - 240 ECTS
Plazas de nuevo ingreso: 65
Coste: 17,34 euros /crédito (precios del curso 2025/2026)
Escuela Técnica Superior de Ingeniería de Caminos, Canales y Puertos
etsiccp@upv.es / www.iccp.upv.es



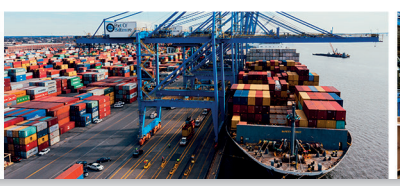







GNV.



GO FORWARDING.



GRIMALDI LOGÍSTICA ESPAÑA.





GRUAS RIGAR.



GRUPAMAR.



GRUPO ALONSO.



GRUPO ATLES (IBERKARGAS -ENKADENA ETT).



GRUPO CHEMA BALLESTER.



GRUPO DAVILA Y ALTIUS.



simónmontolío
& Cía

Avenida Ojos Negros, 81-3° - 9/10
Edificio la Dársena · 46520 Puerto de Sagunto
Valencia, España

Tel. +34 96 267 99 11
ops@montolio.agency

www.montolio.agency



GRUPO LOGÍSTICO SERTRANIN.



GRUPO PÉREZ Y CÍA - MPG.



GRUPO PÉREZ.



GRUPO SITION IBÉRICA 2000.





GRUPO RAMINATRANS.



GRUPO ROMEU MULTISERVICES.



GRUPO TORRES.



GSM.

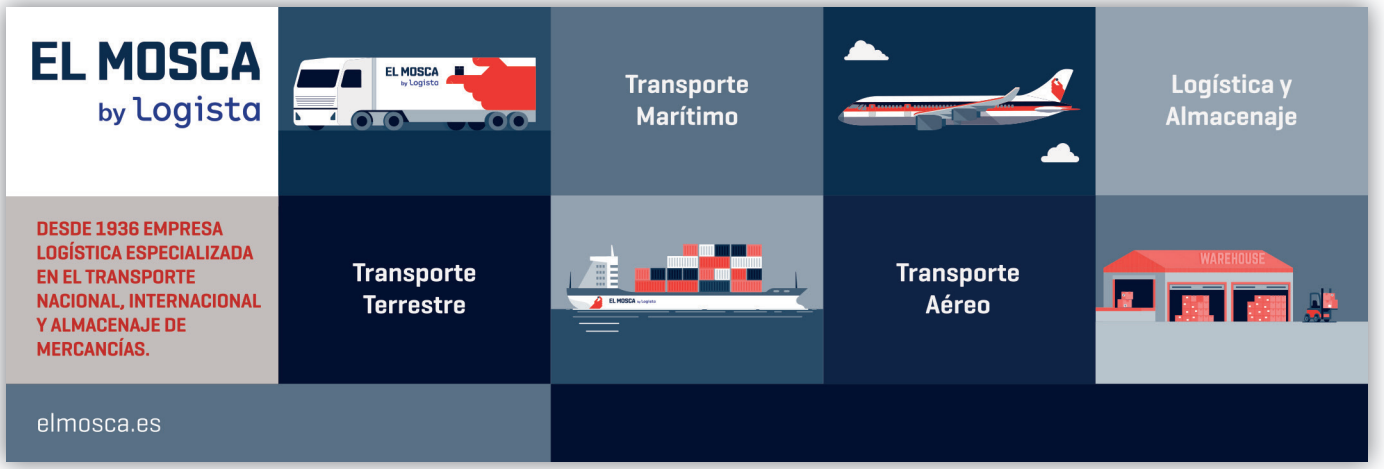



GUARDIA CIVIL.



HAPAG-LLOYD IBERIA.



HELLMANN WORLDWIDE LOGISTICS.



HERPORT.

TRANSPORTE NACIONAL E INTERNACIONAL DE CONTENEDORES

ARF 30 AÑOS A SU SERVICIO

"Siempre conectados para dar el mejor servicio, cumpliendo con las exigencias de nuestros clientes para un futuro mejor y sostenible"

TRANSPORTE TERRESTRE
ALFREDO ROIG FONS, S.L.U.

ADR • REEFERS
VOLQUETES • SOBREPESADOS
TRANSPORTE
DE MEDICAMENTOS GDP

Ejercito del Aire,15. - P.I. Ciudad de Mudeco
46930 Quart de Poblet - Valencia
Tel. Oficina: 96 324 83 94 - Fax: 96 324 83 95
alfredoroig@alfredoroig.es
www.alfredoroig.es





HMM.



IBERCONDOR.



IBERTRAILER.



IC FORWARDING.



IFS.

AVANZA logistics

EXPERTOS EN LOGÍSTICA TERRESTRE DEL CONTENEDOR

TU CONEXIÓN INTERMODAL TERRESTRE.
CARRETERA - TREN - LOGÍSTICA

VALENCIA - BARCELONA - LISBOA - ZARAGOZA - ALGECIRAS - MADRID



info@avanzalogistics.com www.avanzalogisitcs.com



IN SIDE LOGISTICS.



INDUSTRIAS TAYG.



INFOPORT.

CENTRO PORTUARIO DE EMPLEO DE VALENCIA
La estiba en persona



INTERCRUISES.



INTERGLOBO.



JACARANDA MARKETING.



JV FACILITY SERVICES.



KAIROS GLOBAL SERVICES.



KALERIS-NAVIS.





KAURI SPORTWEAR Y EMBALAJES CANTABRIA.



LA HACIENDA.



KONECRANES AND DEMAG IBÉRICA.



KPMG.



KUEHNE + NAGEL VALENCIA.





LA SASTRERÍA.



LAUMAR CARGO.



LÁZARO CARGO.



LEOPROEX.

MARGUISA
SEAPORTS GROUP
SHIPPING CARGOES
MANAGING EXPECTATIONS
EXPERTOS EN ÁFRICA
MÁS DE 30 AÑOS DE EXPERIENCIA
SERVICIO PORTACONTENEDOR
CONFIANZA Y COMPROMISO
SERVICIO MULTIPROPÓSITO
FLEXIBILIDAD Y SEGURIDAD
SERVICIO RO - RO
EXPERIENCIA Y RENDIMIENTO
COLMAR
AGENTE OFICIAL
C/ Paz, 11, 1º,
Puertas 1 y 2 - 46003
Tel 96 367 92 66
WWW.MARGUISA.COM

HMM
IBERIA &
NORTH AFRICA
CLUSTER
SALIDAS SEMANALES DESDE/HACIA FAR-EAST E IPBC
SALIDAS SEMANALES AL TRASATLÁNTICO
VALENCIA BARCELONA ALGECIRAS BILBAO VIGO
LISBOA LEIXOES TÁNGER CASABLANCA ARGEL
ORÁN SKIKDA ANNABA RADES MISURATA
WWW.HMM21.COM
C/Amado Granell, 72, 08007 Valencia, España
Tel: +34 96 367 92 66

MIRALLES
Servicios para Eventos
Tels : 661 141 309 - 650 451 489
www.miralleseventos.com

FURUNO
FURUNO
DEEP SEA GROUP
FURUNO / YOKOGAWA
TOP SERVICE
SEA WORLD WIDE INSTITUTE MARINE ELECTRONICS
C/ Barraca, 9 - Valencia - Spain
Tel.: +34 96 367 68 93 - Fax: +34 96 316 57 21
service@deepseagroup.eu



LESCHACO IBERIA.



LEVANTE UNIÓN DEPORTIVA.



LEVANTE WORLD CARGO.



LIEBHERR.









LINCOTRANS.



LOGIN.



LOGY.



LOPEVAL.



LX PANTOS SPAIN.







MA ABOGADOS.



MARINA PORT VALENCIA.



MAERSK.



MANUPORT.

RAVELLO

THE SIMPLEST WAY



TRÁNSITO AÉREO, MARÍTIMO Y TERRESTRE
TRÁMITES ADUANEROS
ASESORAMIENTO DE COMERCIO EXTERIOR
ALMACENAJE Y DISTRIBUCIÓN
PROJECT CARGO

www.ravello.es

Oficinas en Valencia – Castellón – Sagunto
C/ Dr. J.J. Dómine, 6/3/13, 46011 Valencia - Tel. +34 96 367 97 00

LÓPEZ &NADAL

C/ Méndez Núñez, 40, 2ª plta. of. 214
46024 Valencia
Tel. 961223290
trafico@lopeznadal.com
https://es.linkedin.com/company/grupo-lopez-nadal



MARSH, RIESGOS Y SEGUROS.



MARTICO.



MASIQUES.



MEDITERRANEA FORWARDING.



MESSINA LINE.



MILESTONE LOGÍSTICA.

MUÑOZ&MONTAÑÉS
ABOGADOS/LAWYERS

ASESORAMIENTO JURÍDICO ESPECIALIZADO
Transporte y logística / Seguros / Aduanas / Comercio Exterior / Societario / Inversiones extranjeras en España

DISPONIBILIDAD 24/7, 365 DÍAS AL AÑO / INGLÉS, FRANCÉS E ITALIANO

Oficinas: Valencia y Bilbao | despacho@munozmontanes.com





MOJITO360.



MOLDTRANS.



MPG.



MSC.



MSCTV.



MUDINMAR.

MA Abogados

ASESORAMIENTO GLOBAL DE LA EMPRESA LOGÍSTICA Y DE COMERCIO INTERNACIONAL

Calle Salamanca, nº 7 - Planta 1 - Puerta 1ª - 46005 Valencia- Tel. 96 381 05 07
valencia@maabogados.com
www.maabogados.com

GLOBAL
CARGO SYSTEM
FREIGHT FORWARDING
WWW.GCSSPAIN.COM
VALENCIA ·BARCELONA · MADRID · ZARAGOZA
CHINA · PORTUGAL · MÉXICO · USA · VIETNAM



MUÑOZ & MONTAÑÉS ABOGADOS.



NAVA FORWARDING.



NEDERVAL.



NERVIÓN INTERNACIONAL.



NEUMÁTICOS ORTEGA.



NEW TRANSIT.







NEWPORT LOGISTIC.



NEXPORT LOGISTIC.



NOATUM LOGISTICS, NOATUM MARITIME SERVICES, NOATUM PORTS - NOATUM AUTOMOTIVE.



NOTARÍA JOSÉ MANUEL FUERTES VIDAL.



NOVOCARGO TRANSITARIOS.







O.T. GAREZ.



OCEAN NETWORK EXPRESS (ONE).



OPERINTER VALENCIA.



OPERPLUS.



ORANGE.



OREY SHIPPING.







POLARCUBE.



RAMIREZ DOLZ Y ARGO VLC.



RANDSTAD.



RAVELLO.



RCD.







RUDDER MARINE.



RHENUS AIR & OCEAN.



ROS LOGÍSTICA INTEGRAL.



SAVINO DEL BENE.







SAGGAS.



SAROSA LOGÍSTICA.



RFL CARGO.



SCHENKER LOGISTICS.







SEA LEAD SHIPPING.



SLOT CHARTER GROUP.



SEA WORLD WIDE.



SEA LINE CARGO.



SERTEGO.







STOCK CARGO.



SHARE LOGISTICS SPAIN.



STOCK LOGISTIC.



TCH-TRANSPORTES CHAVARRÍA.



TIBA.







TORRESCÁMARA.



TIP TRAILER SERVICES SPAIN.



TOTALTRAILER.



TPF CONSULTING - ASPOR ENGINEERING.







ZUMMO.



TRANSGLORY.



TRANS ITALIA.



TRANSJIBAU.



TRANSLEVANTE.







TRANSPORTES GRUPO CALICHE.



TRANSPORTES PORTUARIOS.



TRANSPORTVAL.



TYMSA Y SERVICIOS TERRESTRES Y MARÍTIMOS.



TYSA.







VALDISA (CONCESIONARIO MERCEDES - BENZ).



VALENCIAPORT - ABOGACÍA DEL ESTADO.



VAPORES SUARDIAZ.



TRASMED.







VMG REFIT & REPAIR SHIPYARD.



VTI - VELOCITY TRANSINTERNACIONAL.



VALENCIA TERMINAL EUROPA.



WFS.











WISTA SPAIN.



XPO LOGISTICS.



YANG MING (SPAIN).



YUSEN LOGISTICS.





VESSEL LOGISTICS.



TARECA.



VARESER.



TMEIC.







SYRGROUP.



ROMEU SHIPPING DIVISION.



TRACOSA.



ROVER MARITIME.



PRÁCTICOS DE VALENCIA.



SCAN GLOBAL LOGISTICS SPAIN Y CONTENOSA.



SC TRANS.



ZAUSAN.



ZAZU LOGISTICS.



ZELEROS.

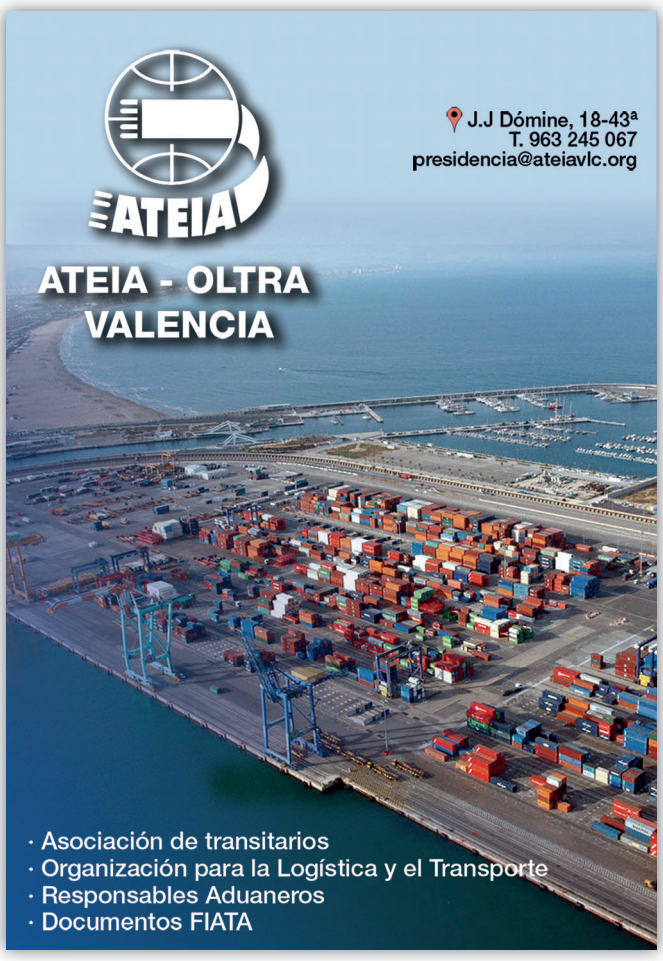



W.E.C. LINES ESPAÑA.



TRANSCOMA GRUPO EMPRESARIAL.

taller de IDEAS y COMUNICACIÓN

ESPECIALISTAS

en organización de todo tipo de EVENTOS de empresa









CONTACTA

CON NOSOTROS

eventos@grupodiario.com

+34 963 30 18 32

VISITA **WWW.GRUPODIARIO.COM**

LISTADO DE ANUNCIANTES

ACROSS LOGISTICS	65
ADUANAS PUJOL RUBIO	69
AGC NEWTRAL	24
ALMACENES AGV	67
ALSA SERVICIOS LOGÍSTICOS FERROVIARIOS	22
AMARRADORES PUERTO VALENCIA	60
AM CARGO LOGISTIC	41
ANDERSEN TAX & LEGAL	69
ANTILLAS SEA AGENCY	42
ANYMORE TRANSPORT	58
A. PÉREZ Y CÍA.	17
ARROZ DACSA	39
ASOCIACIÓN NAVIERA VALENCIANA	63
ASPOR ENGINEERING	66
ATEIA-OLTRA VALENCIA	76
AUTORIDAD PORTUARIA DE VALENCIA	79
AVANZA LOGISTICS	50
AYUNTAMIENTO DE RIBA-ROJA DE TÚRIA	9
BADENES LOGÍSTICS	71
BERGÉ LOGISTICS	20
BGA LOGISTICS	37
BMT REPAIRS	15
BOLUDA CORPORACIÓN MARÍTIMA	2
CARGO FLORES	64
CARMAR SOLUCIONES LOGÍSTICAS	17
CARTONAJES GAMOY	27
CEL (CENTRO ESPAÑOL DE LOGÍSTICA)	68
CEMESA	70
CHARTER LINK LOGISTICS SPAIN	63
CH ROBINSON IBERICA	64
COLEGIO OFICIAL DE AGENTES Y REPRESENTANTES ADUANEROS DE VALENCIA	30
COLMAR (CONSIGNACIONES MARÍTIMAS Y LOGÍSTICA)	56
COMODALITY SPAIN	16
CONSIGMAR	38
COTRANSA	43
CPE VALENCIA (CENTRO PORTUARIO DE EMPLEO DE VALENCIA)	51
CRIT INTERIM ETT	30
CSP SPAIN	45
DAAR SHIPPING AND TRADING	74
DEPOT REAL BENLLOCH	35
DHL GLOBAL FORWARDING OCEAN BULK SPAIN	72
ECCO-FREIGHT TRANSPORT SERVICES	13
EMBALAJES CANTABRIA	32
ERHARDT ERTRANSIT	62
ETEU CONTAINERS	68
EUROPEA DE CARRETILLAS MB	55
FM LOGISTIC	56
FRONT | THE TERMINAL BAR	80
GLOBAL	59
GLOBELINK UNIEXCO	70
GRUPO LOPEZ & NADAL	57
GRUPO RAMINATRANS	73
GRUPO VALAUTO	25
HAPAG LLOYD SPAIN	29
HOTEL NEPTUNO	16
IBERTRAILER	40
IGNAZIO MESSINA & C. S.P.A.	65
INFOPORT	34
INTERCONTAINER	72
KALERIS /NAVIS	7
KONECRANES AND DEMAG IBÉRICA	23
LEOPROEX	28
LGM 2010	20
LIEBHERR IBÉRICA	21
LINCO - TRANS	72
LOGÍSTICA CHEMA BALLESTER	28
MA ABOGADOS	59
MARGUISA	54
MARITIME AGENCY HMM SPAIN	54
MARSH	61
MARTICO	17
MEDITERRÁNEA FORWARDING	74
MERCURY BROKERS	61
MEYDIS	71
MIRALLES EVENTOS	54
MOSCA MARÍTIMO	48
MUDINMAR	62
MUELOLIVA	18
MUÑOZ & MONTAÑÉS	58
NEWPORT LOGISTIC	33
OFICINES	6
PAUL & TRUCK	26
POLAR CUBE	11
RANDSTAD	5
RAVELLO	57
RHENUS AIR & OCEAN	60
RUDDER MARINE SERVICES & SHIP REPAIRS	47
SEA WORLD WIDE INSTITUTE MARINE ELECTRONICS. FURUNO	54
SIMÓN MONTOLIO Y CÍA.	46
SLOT CHARTER	55
SUARDIAZ LOGISTICS	72
SYRGROUP OPERADOR LOGÍSTICO	14
TARECA VENDING	53
TCH - TRANSPORTES CHAVARRÍA E HIJOS	32
TIBA SPAIN	34
TPF CONSULTING	19
TRANSGLORY	36
TRANSLEVANTE	66
TRANSPORTES ALFREDO ROIG	49
TRANSPORTES LEOPOLDO ROMERO	31
TRANSPORTVAL	52
TYSA (TRÁNSITOS Y SOLUCIONES ADUANERAS)	36
UPV.E.T.S.I. CAMINOS, CANALES Y PUERTOS	44
VIOLETA BOLUDA FORMACIÓN	55
WRIST SHIP SUPPLY	67
ZIM INTEGRATED SHIPPING SERVICES	3

valenciaport

Autoridad Portuaria de Valencia

En lo grande y en lo pequeño



CONECTAMOS

valenciaport

VALENCIA
BEST PLACES

DEL CIELO AL MAR, PASANDO POR LA HUERTA: RESTAURANTES CON EXPERIENCIAS EN LOCALIZACIONES ÚNICAS

DESCUBRE MÁS LOCALIZACIONES



FRONT

LA MARINA DE VALENCIA **P**

RESTAURANTE MEDITERRÁNEO CON DISEÑO BRUTALISTA Y VISTAS A LA MARINA



Maravella

LA ALBUFERA, PINEDO **P**

ALQUERÍA CONTEMPORÁNEA CON HUERTA PROPIA ENTRE LA ALBUFERA Y EL MAR



ATENEA

PLAZA DEL AYUNTAMIENTO

ROOFTOP CON VISTAS 360º A TODA LA CIUDAD



TATEL

CIUTAT VELLA

ICONO INTERNACIONAL DE GASTRONOMÍA Y ENTRETENIMIENTO